



Plan de estudios



Nuestro programa formativo está compuesto por dos certificaciones y una especialización, las dos primeras te permiten adentrarte en el conocimiento de las TIC y las implicaciones de su uso en el aula de manera que, a través de la presentación de sus funcionalidades y su aplicación directa en determinados casos de uso, te permitan convertirlas en herramientas de empoderamiento, tanto para ti como para tus estudiantes.



Nivel 01.



Certificación de Educador de nivel 1

- U1.** Introducción a Google Workspace.
- U2.** Expande el acceso a la ayuda y al aprendizaje.
- U3.** Logra un aula (casi) libre de papel.
- U4.** Organiza actividades y reuniones en línea.
- U5.** Crea actividades interactivas y facilita el trabajo grupal.
- U6.** Mide, comprende y comparte el crecimiento de los estudiantes.

Refuerzo

Nivel 02.



Certificación de Educador de nivel 2

- U1.** Promueve y demuestra el uso eficaz de las herramientas digitales.
- U2.** Utiliza modelos para personalizar el aprendizaje.
- U3.** Funciones avanzadas para optimizar el flujo de trabajo.
- U4.** Conéctate con los tutores.
- U5.** Analiza e interpreta los datos de los estudiantes.
- U6.** Organiza tu clase y materiales de forma efectiva.
- U7.** Diseña planes de estudio interactivos.
- U8.** Enseña más allá de los muros de tu Classroom.
- U9.** Aprovecha el poder de las búsquedas de Google.
- U10.** Permite que los alumnos opinen (dar voz a los alumnos).

Refuerzo

Especialización



Una vez cumplidos los dos niveles iniciales, podrás especializarte en algunos de los roles de nuestro programa y ejercer tu papel dentro de la comunidad educativa como Entrenador, Innovador o Coach.

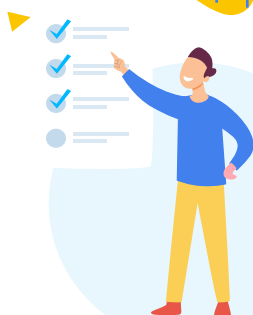



Entrenador



Innovador



Coach



Somos la red educativa de
posgrado en educación
más grande de Ecuador

Síguenos



/ Red Ecuatoriana de Pedagogía

