

# Recuperando aprendizajes

desde la **evaluación educativa**

El Instituto Nacional de Evaluación Educativa (Ineval), con el apoyo de la Red Ecuatoriana de Pedagogía (REP), organiza las Jornadas de Investigación en Evaluación Educativa. Este evento congrega a actores nacionales e internacionales, especializados en el ámbito educativo y de investigación. El propósito es debatir y reflexionar acerca del proceso educativo, y el desarrollo de herramientas y acciones pedagógicas flexibles y resilientes con las nuevas condiciones de enseñanza.

 **26, 27 y 28 de septiembre de 2023**

 **De 14:30 a 17:30**

 **Modalidad virtual**



## Objetivo

Generar un espacio de reflexión con respecto a la evaluación educativa, como eje central del proceso de recuperación de aprendizajes.



## Dirigido a

- Comunidad educativa
- Organismos nacionales e internacionales
- Organismos no gubernamentales
- Instituciones públicas y privadas
- Instituciones de Educación Superior
- Ciudadanía en general

## Ejes temáticos

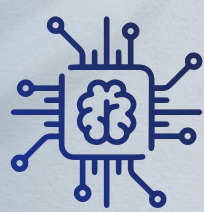

Tecnología y evaluación educativa



Aprendizaje y contextualización en la evaluación educativa



Habilidades socioemocionales y evaluación educativa

## Metodología

Las Jornadas contarán, inicialmente, con las experiencias de la comunidad educativa. En un segundo momento, se presentarán ponentes especializados en investigación educativa, de acuerdo con el eje temático correspondiente a cada jornada. Además, se abrirá un espacio de diálogo con los participantes. Para el cierre de cada día, se sintetizarán las ideas principales.



## Certificación



Ineval entregará un certificado de asistencia. Para esto, los participantes deberán registrarse al menos a dos de los tres días de duración del evento.

## Preguntas frecuentes



### ¿Cómo puedo acceder a la plataforma de las Jornadas de Investigación en Evaluación Educativa?

Una vez que te inscribas, te llegará un correo con la confirmación. Ahí encontrarás el enlace para cada día.

### ¿En qué horario se desarrollarán las Jornadas?

Desde las 14:30 hasta las 17:30 cada día.

### ¿Estará habilitado el chat para las preguntas?

Las preguntas se recibirán en el chat de YouTube. El moderador las leerá y cada ponente responderá.

### ¿De qué forma se registrará la asistencia?

Durante la transmisión de las Jornadas, se publicará un enlace para el registro.

### ¿Debo registrar mi asistencia cada día?

Sí, es necesario registrar la asistencia diaria, para obtener el certificado.