



Perfil institucional

Red Ecuatoriana de Pedagogía

2023



¿Quiénes somos?

La Red Ecuatoriana de Pedagogía es una institución educativa líder en promover procesos formativos online de calidad y excelencia para los y las docentes del Ecuador.

La REP centra su oferta académica en tres ejes de formación: educación continua, especializaciones y programas de posgrado. Su prestigio se debe al trabajo articulado con las instituciones de educación más importantes de Iberoamérica. Actualmente la REP cuenta con más de 40 instituciones educativas asociadas y con presencia internacional en países como: Argentina, Colombia, España, Cuba, Estados Unidos.

Excelencia



La Red Ecuatoriana de Pedagogía se guía por el criterio de excelencia pues a través de ésta se busca contribuir al desarrollo en innovación, valor docente y calidad educativa.

Igualdad e inclusión



La REP está comprometida con el principio de igualdad de oportunidades. Además de los indicadores académicos de buen desempeño, adopta criterios de selección y mecanismos de afirmación positiva orientados a la igualdad para promover el acceso a educación de calidad para todos los docentes del país.

Objetivos

- Promover y facilitar el análisis y reflexión de la investigación, capacitación, gestión y acción docente, para incentivar el intercambio y difusión de conocimientos para impulsar la construcción de procesos de innovación educativa.
- Vincular las experiencias educativas innovadoras para propiciar la aplicación en diferentes centros educativos.
- Generar y dinamizar espacios de comunicación e intercambio entre instituciones para tejer procesos pedagógicos y de enseñanza inclusiva, intercultural, bilingüe en el Ecuador.

Lideramos

la transformación digital en
la educación de Ecuador



Modelo Pedagógico REP: educación en línea

La REP dispone de un Modelo Pedagógico propio, diseñado con base en la realidad del sistema educativo ecuatoriano adaptándose a las exigencias de la normativa para educación en todos los niveles, brinda flexibilidad y permite llegar a todos los rincones del país.

Principales características:



Aprendizaje
personalizado



Mentores
educativos



Evaluación
flexible



Recursos didácticos
innovadores

El Sistema de Gestión de Aprendizaje

Está diseñado para encontrar de manera rápida y sencilla todos los recursos pedagógicos y didácticos que permita un aprendizaje exitoso en modalidad online.

Evaluación continua

La REP tiene como objetivo que el estudiante aprenda y que a su vez ese aprendizaje le aporte valor a su práctica educativa. Nuestro Modelo Pedagógico no ubica a la evaluación como un fin, sino como un medio que cambia y se renueva constantemente.

Formación, actualización y profesionalización



Facultad Iberoamericana de Educación

La REP cuenta con la Facultad Iberoamericana de Educación la cual desarrolla cursos de educación continua organizados por escuelas especializadas en diferentes áreas:



ESCUELA DE INVESTIGACIÓN EDUCATIVA

Identifica, diagnostica y propone nuevas alternativas que fortalezcan los procesos de investigación en la educación. A su vez tiene como objetivo evidenciar las principales problemáticas educativas y así formular proyectos investigativos que aporten a la educación formal y no formal.



ESCUELA DE CURRÍCULO

Se enfoca en la reflexión crítica sobre los aspectos conceptuales básicos vinculados al currículo y al diseño curricular.



ESCUELA DE COMPETENCIAS DIGITALES

Genera la capacidad digital docente para desenvolverse de manera adecuada empleando diferentes Sistemas de Gestión de Aprendizaje (LMS) Moodle, Teams; para el diseño y desarrollo del aprendizaje virtual mediante recursos y actividades de formación en línea.



ESCUELA DE PEDAGOGÍA

Aborda y analiza el campo problemático del aprendizaje y la enseñanza a partir del análisis conceptual de los acontecimientos desde el constructivismo, el paradigma de la complejidad y de su relación con la práctica pedagógica educativa.



ESCUELA DE EDUCACIÓN INCLUSIVA

Profundiza una comprensión clara sobre el enfoque de la educación inclusiva, el contexto en el que se desarrolla y su aplicación en el contexto educativo.

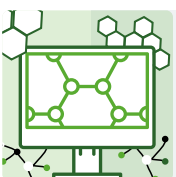

ESCUELA DE CIENCIAS NATURALES

Trabaja en la elaboración de propuestas didácticas que incluyan diversidad de situaciones de enseñanza para la mejora de los aprendizajes de las Ciencias Naturales en la Educación General Básica.

Eventos

académicos

ESCUELA DE **DOCENTES** INNOVADORES

Es una iniciativa desarrollada a través de talleres accionables, donde el principal objetivo es brindar a los docentes conocimientos y herramientas que puedan implementarse de manera inmediata dentro de sus clases.

Los talleres se dictan cada dos meses, para lo cual contamos con los mejores expositores de Iberoamérica.

ESCUELA DE LIDERAZGO E INNOVACIÓN EDUCATIVA

Noviembre está dedicado a la formación de las y los docentes que se encuentran liderando los procesos de dirección e innovación en las diferentes instituciones educativas.

Durante los cuatro sábados del mes de noviembre se generan espacios de discusión académica con grandes personalidades de diferentes países (Argentina, Colombia, Ecuador, España, entre otros) expertos en temas de Liderazgo e Innovación.



Jornadas Internacionales de
Actualización Docente
Evento educativo online más grande de Ecuador

Una vez por semana se efectúan jornadas interactivas junto a los mejores exponentes de toda Iberoamérica, abordando temáticas que se orientan a actualizar los conocimientos y prácticas docentes en función del avance de las sociedades actuales.



Contamos

con el mayor número de posgrados
– *maestrías y doctorados* –
en el campo de la educación



Programas de posgrado

A través de las alianzas institucionales mantenidas con universidades de alto prestigio académico de Latinoamérica, la Red Ecuatoriana de Pedagogía ha implementado programas de posgrado en educación en el Ecuador.

La REP cuenta con un equipo de diseñadores instruccionales, expertos en recursos digitales y especialistas en producción de contenido, junto a la exclusiva propuesta metodológica de Mentores Educativos, ha logrado ejecutar programas de maestrías y doctorados con categoría de excelencia.

Doctorados

- Doctorado en Ciencias de la Educación.

Maestrías

- Maestría en Educación Matemática.

Especialidades

- Especialización Google for Education.

La REP cuenta con el canal educativo más grande de Ecuador



La Red Ecuatoriana de Pedagogía al ser una institución líder en educación digital dispone del primer canal educativo activo en YouTube, con el mayor número de suscriptores a nivel nacional, superando los 111.000 seguidores.

El canal cuenta con la siguiente programación: cursos gratuitos, clases abiertas y eventos académicos llegando a un número de más 3.000 profesores en línea.

Este proyecto pretende continuar con el proceso de alfabetización digital y fortalecer el trabajo educativo de toda la comunidad docente de Iberoamérica.

Instituciones aliadas



Universidades



Institutos Técnicos y Tecnológicos



Organismo gubernamental



Fundaciones



Cooperación internacional



Unidades Educativas



Redes académicas

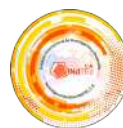

Instituciones Editoriales



Editoriales



Organizaciones civiles



Municipalidades





Sede principal

Luis A. Costales 36-30 y Av. Unidad
Nacional, Esquina. Riobamba (Ecuador)
(+593) 096 156 2416

**Centro de Tecnologías del Aprendizaje de
la Rep**

Av. Canónigo Ramos y Agustín Torres.
Riobamba (Ecuador)
(+593) 096 710 7165

www.unirep.edu.ec

